IMPROVISA

IMPROVISA LIFE IN MOTION

No. 4

NEWSLETTERS

Co-funded by the
Creative Europe Programme
of the European Union

Σεπτέμβριος 2022

IMPROVISA LIFE IN MOTION NEWSLETTER 4

Το ευρωπαϊκό πρόγραμμα **IMPROVISA-Life in Motion** ολοκλήρωσε το διετές ταξίδι του στον κόσμο της τέχνης και της ψηφιακής τεχνολογίας. Οι στόχοι, η πορεία και τα αποτελέσματα του προγράμματος παρουσιάστηκαν σε μία καταληκτική ημερίδα με τίτλο «IMPROVISA-Life in Motion: Ψηφιακές εφαρμογές και συνεργατικές πρακτικές στον τομέα του πολιτισμού και της εκπαίδευσης», στις 8 Σεπτεμβρίου 2022, στο Εθνικό Μουσείο Σύγχρονης Τέχνης (ΕΜΣΤ) στην Αθήνα.

Πυξίδα του ταξιδιού αποτέλεσε η αποστολή του να φέρουμε σε επαφή με την τέχνη νέους ανθρώπους και κοινότητες που αντιμετωπίζουν δυσκολίες πρόσβασης στα μουσεία.

Στιγμιότυπα από την ημερίδα του προγράμματος IMPROVISA-Life in Motion στο ΕΜΣΤ Σεπτέμβριος 2022

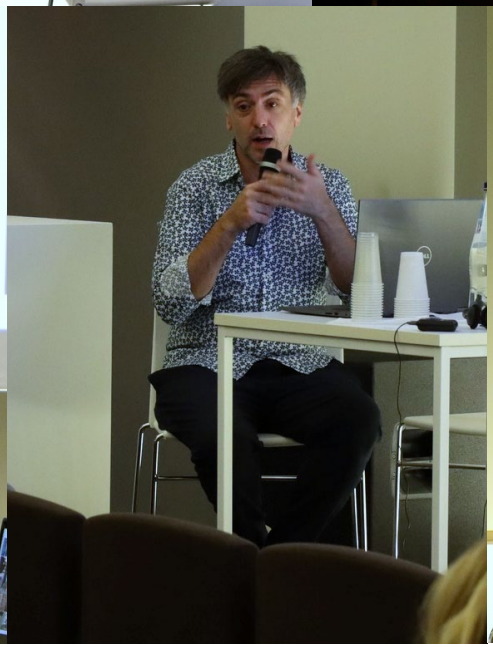

Στιγμιότυπα από την ημερίδα του προγράμματος IMPROVISA-Life in Motion στο ΕΜΣΤ Σεπτέμβριος 2022

Στιγμιότυπα από την ημερίδα του προγράμματος IMPROVISA-Life in Motion στο ΕΜΣΤ Σεπτέμβριος 2022

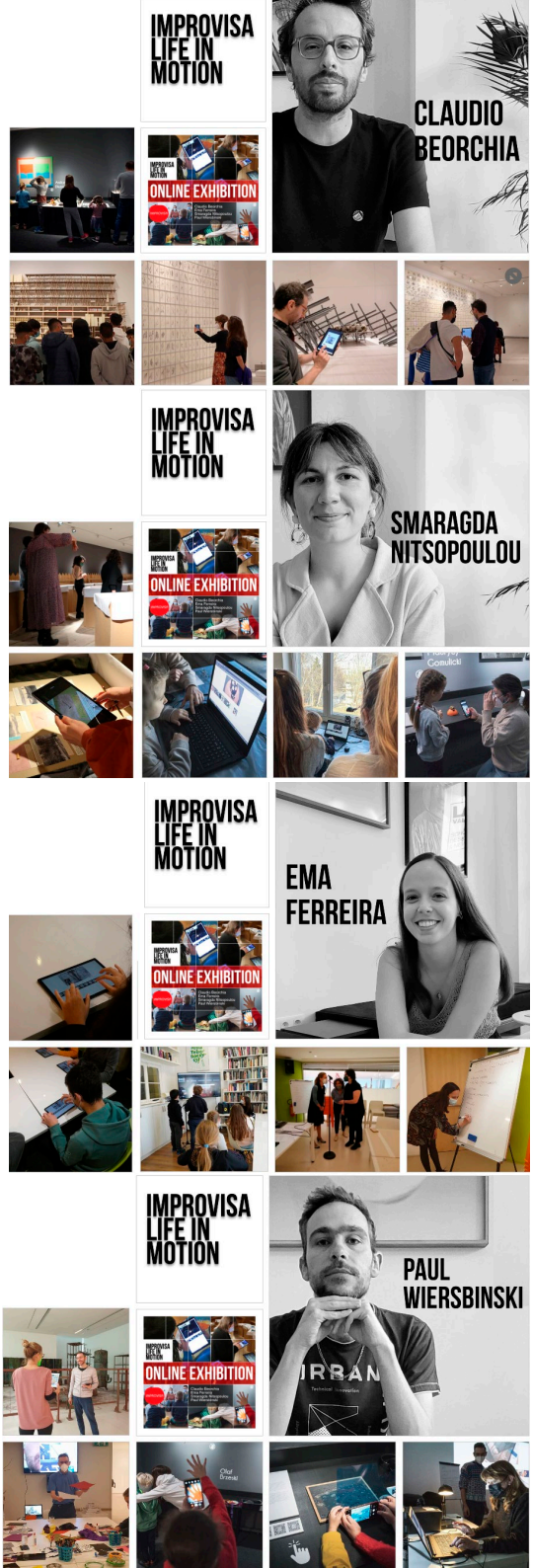

Κατά τη διάρκεια του προγράμματος, με τη χρήση της εφαρμογής **IMPROVISA App** αναπτύχθηκε μια σειρά εργαστηρίων με συμμετοχικές δραστηριότητες που επιτρέπουν την (επαν)ερμηνεία της τέχνης και ενισχύουν τον διαπολιτισμικό διάλογο.

Τα εργαστήρια βασίστηκαν στις προτάσεις τεσσάρων καλλιτεχνών: **Claudio Beorchia** (Ιταλία), **Ema Ferreira** (Πορτογαλία), **Σμαράγδα Νιτσοπούλου** (Ελλάδα) **και Paul Wiersbinski** (Γερμανία).

Την ημερίδα παρακολούθησαν εκπαιδευτικοί, εικαστικοί, επαγγελματίες μουσείων, εκπρόσωποι κοινωνικών φορέων, δημοσιογράφοι και στελέχη του Υπουργείου Πολιτισμού και του Γραφείου Δημιουργική Ευρώπη στην Ελλάδα.

Η έκθεση και ο κατάλογος IMPROVISA

Από τον Ιανουάριο μέχρι τον Ιούνιο του 2022, υλοποιήθηκαν 72 εργαστήρια (24 σε κάθε χώρα) στα συνεργαζόμενα μουσεία του προγράμματος IMPROVISA:

- Εθνικό Μουσείο Σύγχρονης Ιστορίας (MNZS) στη Λιουμπλιάνα (Σλοβενία)
- Galeria Labirynt στο Λούμπλιν (Πολωνία)
- Εθνικό Μουσείο Σύγχρονης Τέχνης (ΕΜΣΤ) στην Αθήνα (Ελλάδα)

Στη συνέχεια, πραγματοποιήθηκαν στα μουσεία εκθέσεις παρουσίασης του IMPROVISA-Life in Motion. Εκτός από την παρουσίαση σε φυσικό χώρο, δημιουργήθηκε μία **Online έκθεση** του προγράμματος όπου μπορείτε να δείτε στιγμιότυπα και συνθέσεις των συμμετεχόντων στα εργαστήρια. Τέλος, για την ολοκλήρωση του IMPROVISA επιμεληθήκαμε έναν Κατάλογο συνοπτικής παρουσίασης που μπορείτε να κατεβάσετε στη σελίδα του προγράμματος **www.improvisa.net** . Θα δείτε ιδέες για εργαστήρια και έναν οδηγό χρήσης του Improvisa App.

Είπαν για τα εργαστήρια

Στο τέλος κάθε εργαστηρίου οι συμμετέχοντες απαντούσαν σε ερωτήσεις αξιολόγησης του προγράμματος διατυπώνοντας τις εντυπώσεις τους.

«Μου άρεσε η δημιουργία ενός σεναρίου, το παιχνίδι και η ανατροπή, η πρωτότυπη προσέγγιση ενός έργου τέχνης»

«Μου άρεσε η συντροφιά, οι εγκαταστάσεις, η διασκέδαση, οι γνώσεις, οι πληροφορίες»

«Η αλληλεπίδραση, η ανταλλαγή ιδεών, το πώς άλλαξε το τελικό βίντεο κατά τη διάρκεια της δημιουργικής διαδικασίας, μια ωραία ενέργεια»

«Ήμασταν σε θέση να δουλέψουμε με tablet και μπορούσαμε να εργαστούμε ανεξάρτητα»

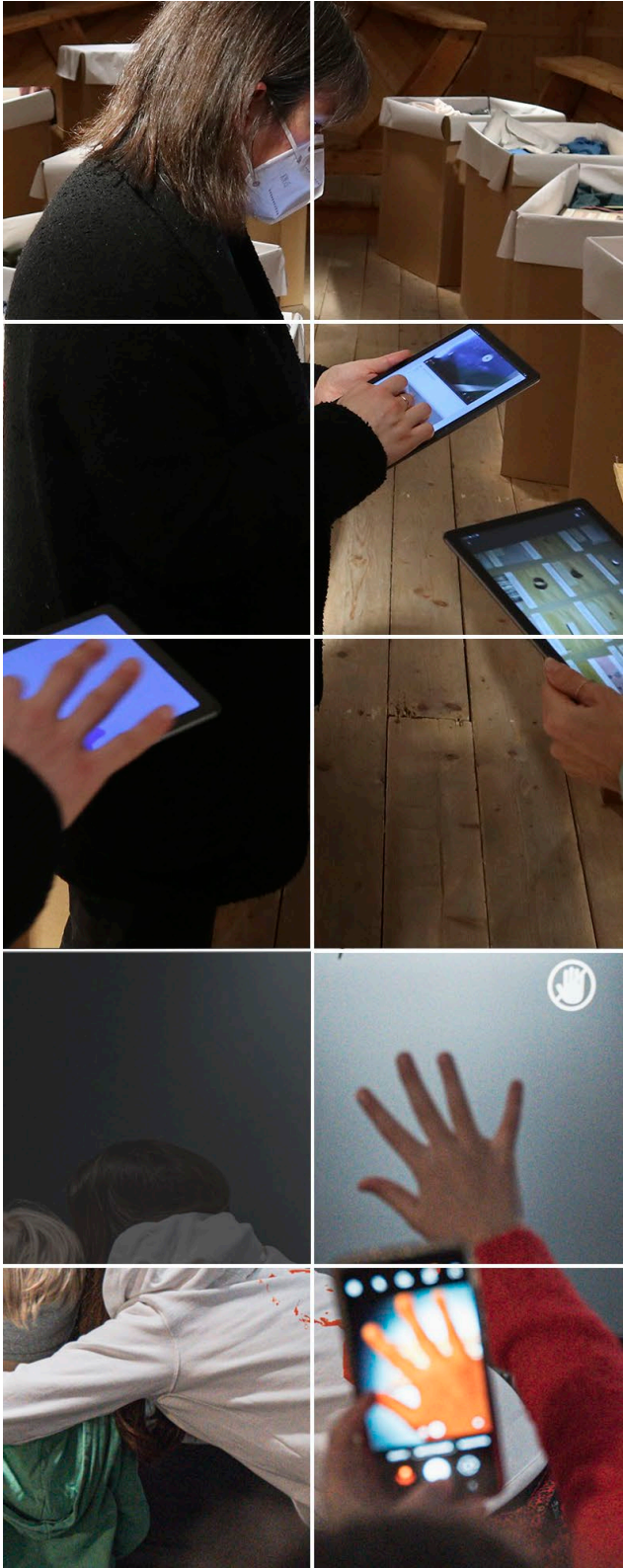

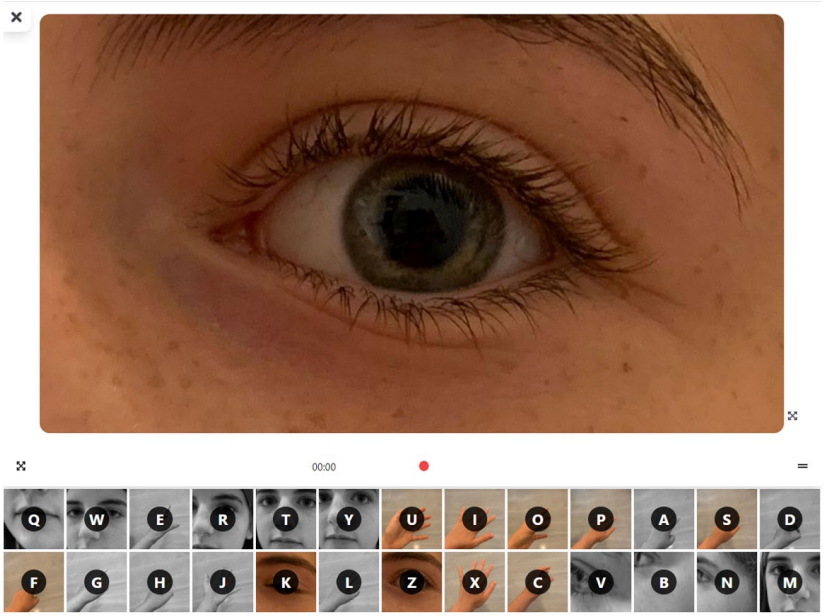

Improvisa app

Και η συνέχεια;

Μετά την ολοκλήρωση του προγράμματος η εφαρμογή IMPROVISA App εξακολουθεί να είναι προσβάσιμη δωρεάν στη διεύθυνση **www.improvisa.es**

Κάθε ενδιαφερόμενο άτομο ή φορέας μπορεί να εμπνευστεί από τα εκπαιδευτικά και ψυχαγωγικά εργαστήρια που σχεδιάσαμε και υλοποιήσαμε και με τη σειρά του να αξιοποιήσει την εφαρμογή σε ποικίλες καλλιτεχνικές δραστηριότητες.

Με τη φαντασία και τη δημιουργικότητα εκπαιδευτικών και καλλιτεχνών το IMPROVISA App μπορεί να οδηγήσει σε ευφάνταστα και απρόσμενα μονοπάτια.

IMPROVISA. LIFE IN MOTION

DESIGN CRISTINA CASANOVA

Με συγχρηματοδότηση από το πρόγραμμα «Δημιουργική Ευρώπη» της Ευρωπαϊκής Ένωσης

Το IMPROVISA-Life in Motion υποστηρίζεται για τα έτη 2020-2022 από το πρόγραμμα «Δημιουργική Ευρώπη» της Ευρωπαϊκής Ένωσης. Το εγχείρημα είναι αποτέλεσμα της συνεργασίας πέντε Ευρωπαϊκών οργανισμών:

- **MyDocumenta** (MYD) στη Βαρκελώνη/Βαλένθια (Ισπανία) (συντονιστής)
- **ECCOM** στη Ρώμη (Ιταλία)
- **Εθνικό Μουσείο Σύγχρονης Τέχνης** (ΕΜΣΤ) στην **Αθήνα Galeria Labirynt στο Λούμπλιν** (Πολωνία)
- **Εθνικό Μουσείο Σύγχρονης Ιστορίας** (MNZS) στη Λιουμπλιάνα (Σλοβενία)

Ακολουθήστε μας:

- **improvisa.net**
- **https://www.instagram.com/improvisa_project**
- **https://www.facebook.com/Improvisaproject**